

Pokiaľ Vám Váša servisná firma nenainštalovala prepojenie elektonickej pokladne s PC, postupujte podľa tohto návodu.

32 - Euro-50TE Mini
35 - Euro-50TE Medi

Stiahnite si ovládač pre USB pre PC z tejto adresy : www.deson.sk/Pokladne/elcom-cdc-s.zip

Stiahnite si komunikačný program s PC : www.deson.sk/Pokladne/ecrdll_ver2_16_00_284.zip

Na PC si vytvorte adresár : **c:\Elcom** a do tohto adresára nakopírujte obsah súboru **elcom-cdc-s.zip** a rozipujte ho do tohto adresára.

Registračnú pokladnicu zapnite a pripojte k PC.

Následne zvolíte Správu počítača – pravým klikom na **Tento počítač** a voľba **Spravovať**.

Zvoliť Správcu zariadení a v tomto **Ostatné zariadenia**.

Kliknúť pravým tlačidlom na **Ostatné zariadenia** a **Euro-50 Mini port** a zvoliť **Vlastnosti** a následne **Ovládač**.

Následne zvoliť Aktualizovať ovládač a zvoliť Vyhľadať softvér v tomto počítači.

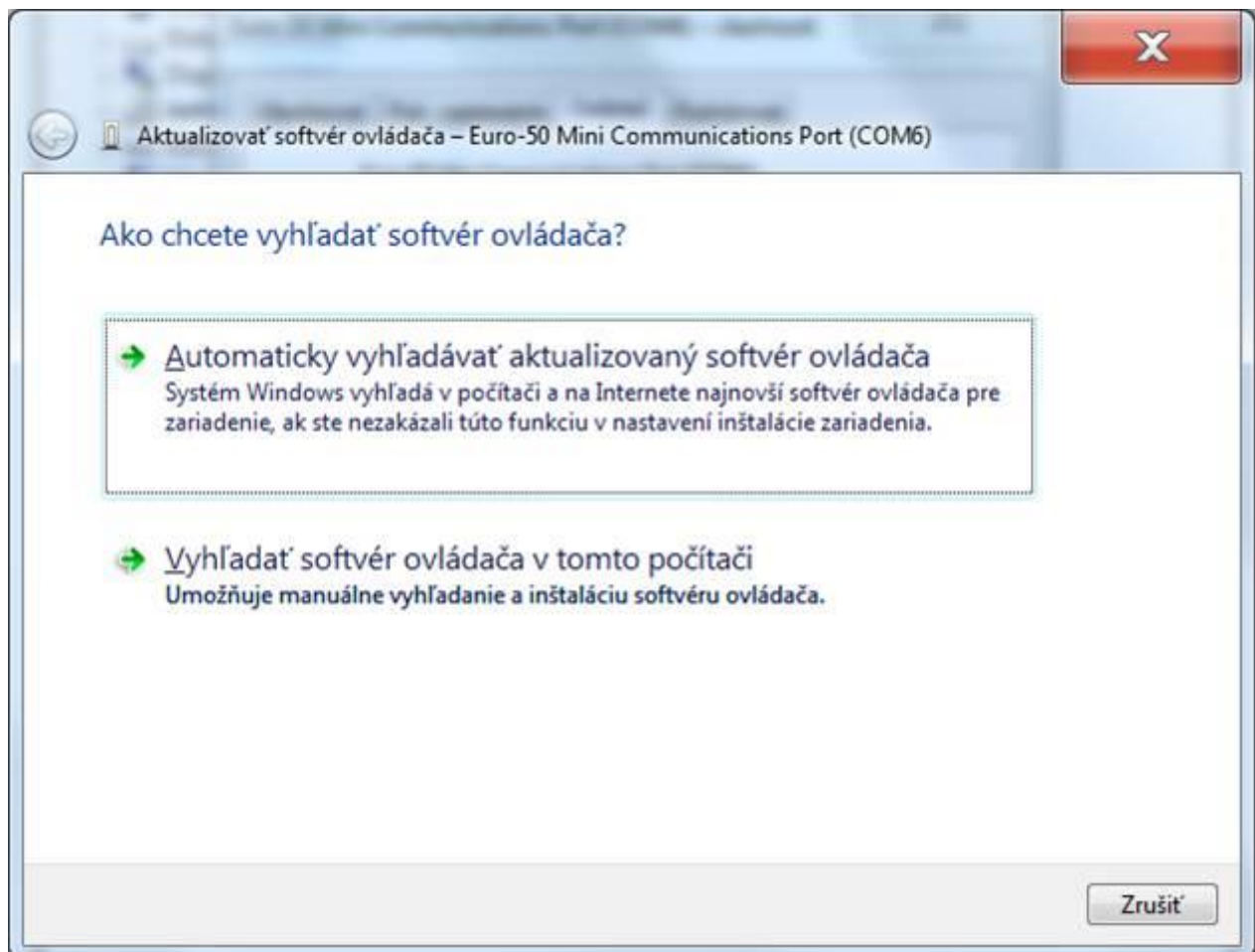

Zvoliť cestu k adresáru : **c:\Elcom**

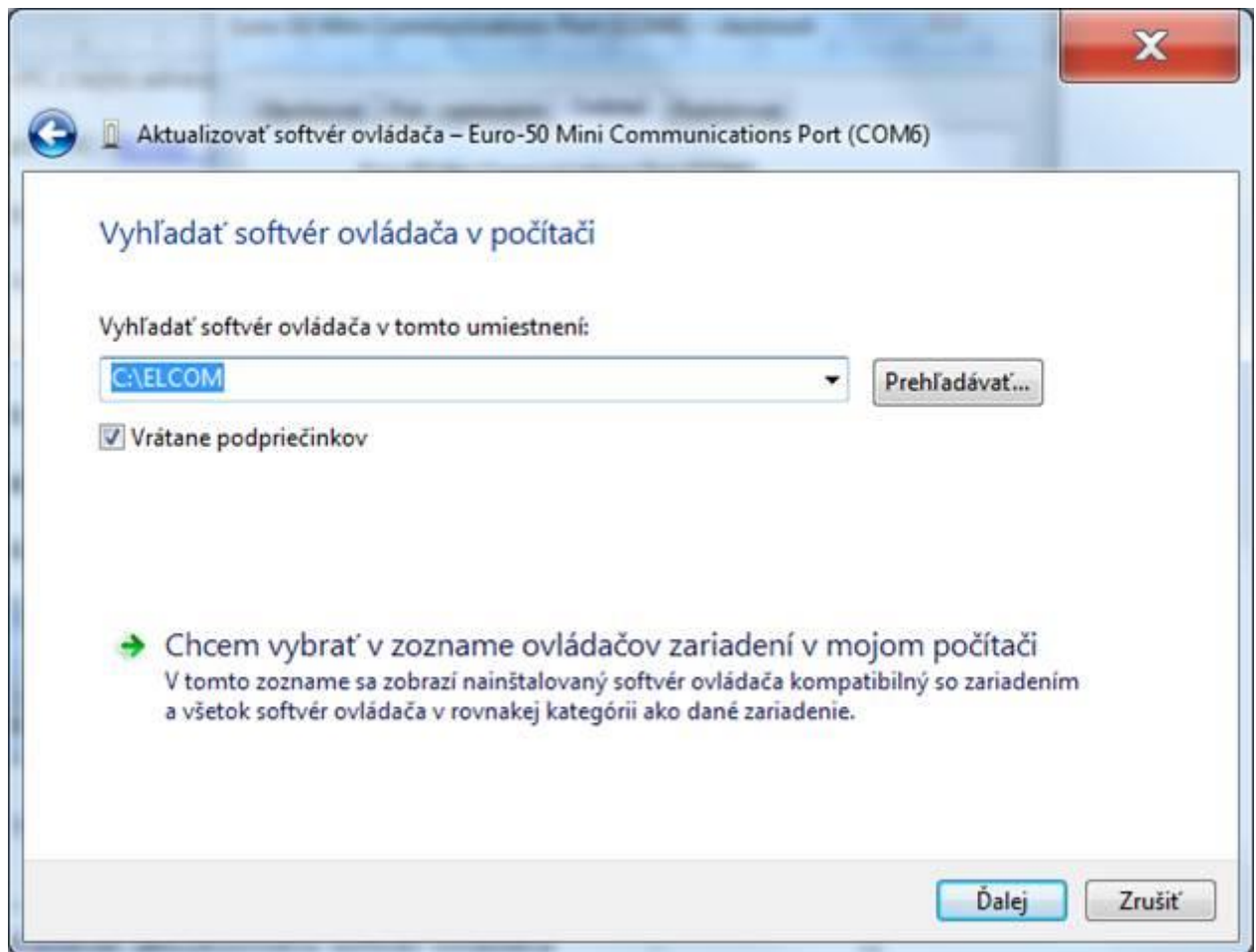

Stlačiť **Ďalej**.

Po dokončení inštalácie si zapamätajte COM port – v našom prípade COM6.

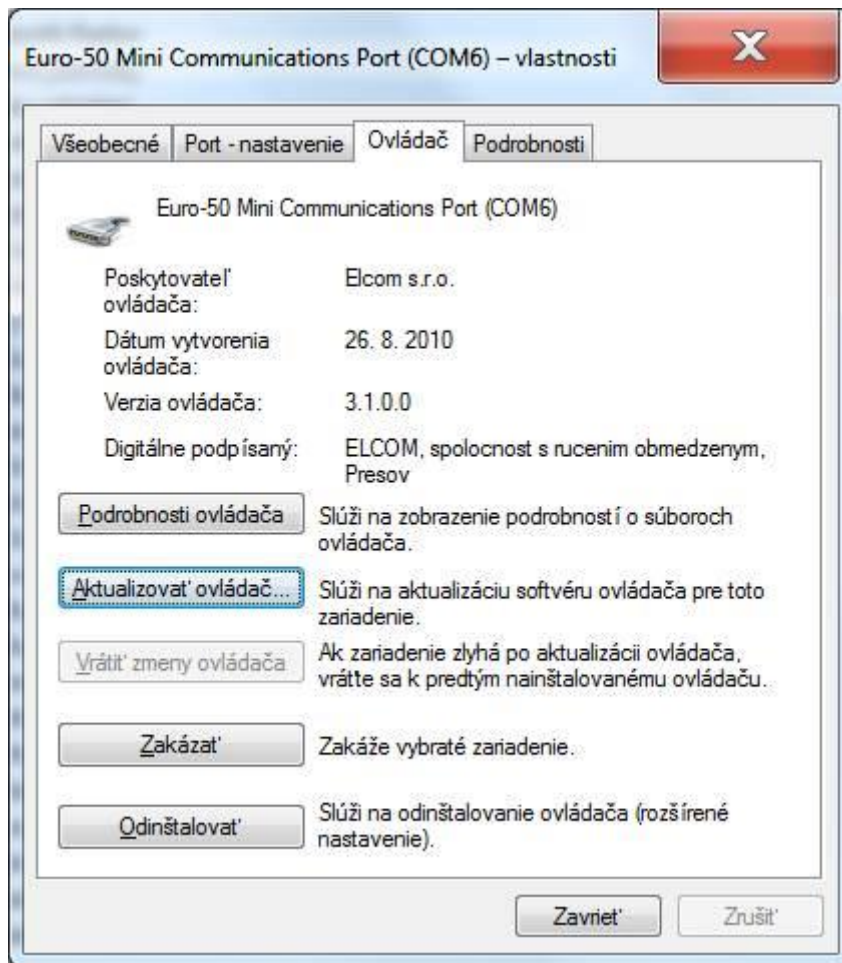

Nainštalujte Komunikačný program zo súboru **ecrdll_ver2_16_00_284.exe**. Inštaláciu vykonajte ako **Správca-Administrátor**

Týmto krokom je počítač pripravený na komunikáciu s el. pokladňou.

Nainštalujte Update programu DESON Dental.

Program naštartujte a zvolte nastavenia.

Zvolte pokladňu Elcom.

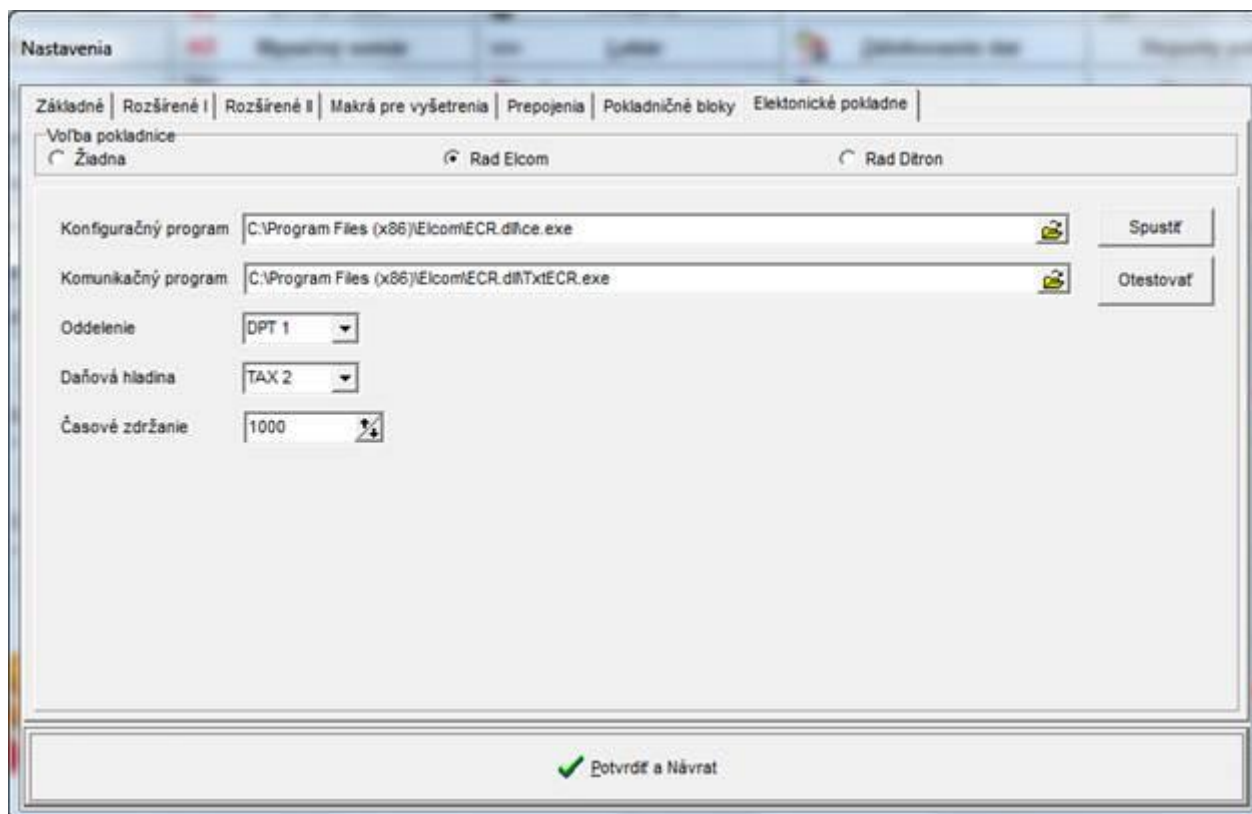

Spustíte komunikačný program.

Nastavte Komunikačný port COM na hodnotu z predchádzajúcej inštalácie.

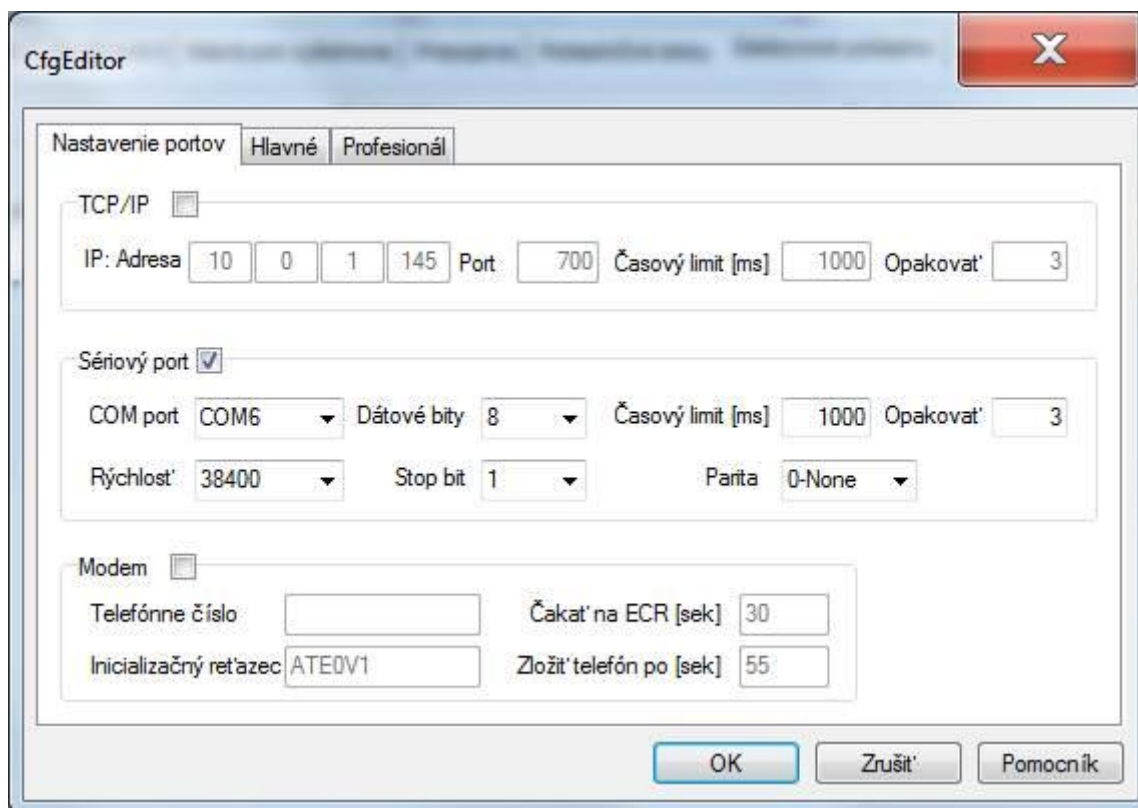

Nastavte typ Registračnej pokladne.

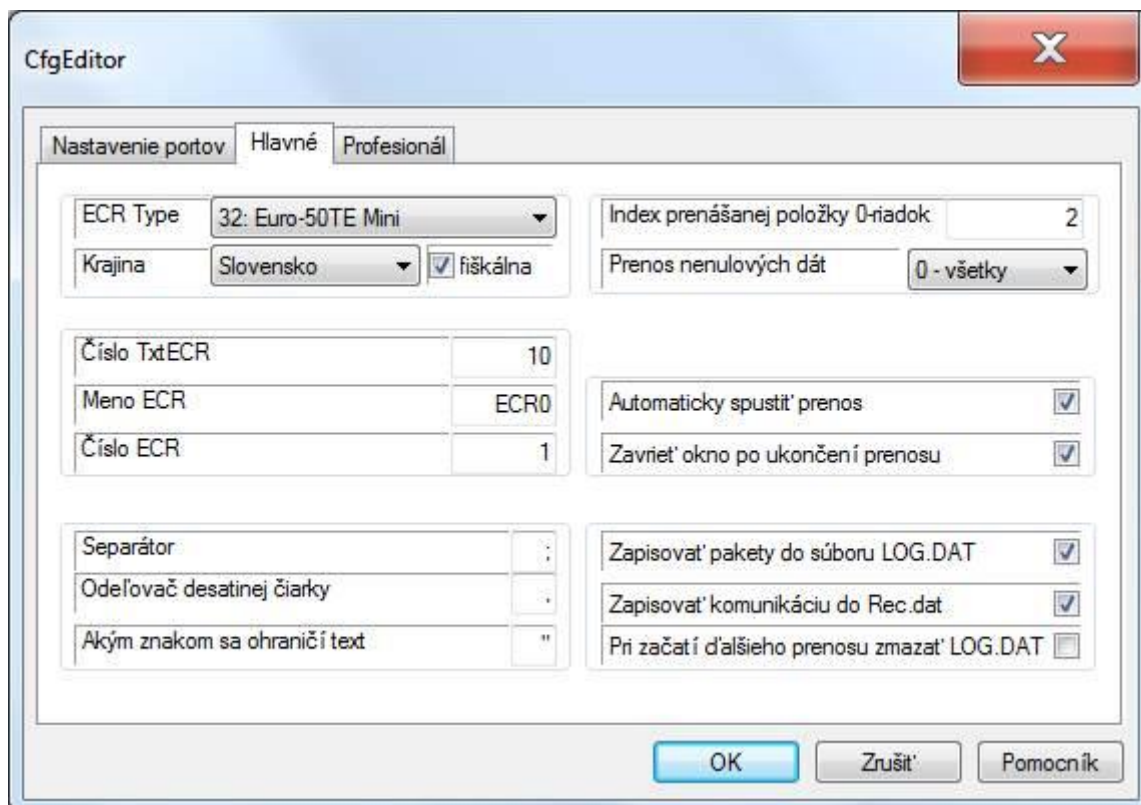

Ostatné nastavenia nemusíte meniť – potvrdiť tlačidlom OK.

Program môžete otestovať prostredníctvom tlačidla Otestovať.

Použitie :

V pokladničnej knihe cez menu Pokladňa:

Význam príkazov

Blok – vytlačí pokladničný blok

Vrátenie – vytlačí zrušenie pokladničného dokladu

Spôsob platby – určuje spôsob platby - pri Euro 50 mini nefunguje Spôsob platby poukazom

Cena k úhrade – určuje cenu, ktorá sa má platiť kartou

Vytvorí duplikát účtenky – vytvorí kópiu účtenky.

Rovnaký význam majú aj príkazy pri pokladničnom bloku.

Účet pre pacienta

Prijmový pokladničný blok

150302190633

2. 3. 2015

II. zubná ambulancia

1. mája 1, Strážske

Register:

IČO : 31971351

DIČ : 1023968769

Číslo zápisu v reg.:

Prijaté od: Andrisová Sarah

Rodné číslo : 0359283617

Účel platby : Doplatok k poisťovni 2511

Název položky ----- Cena/jednotka -- Mj -- Cena

- Prehľad benefitov pacienta za aktuálny rok

DATUM	CENAOST	BENEFITP	BENEF

Benefity v % 0.00 € Benefity Fix 0.00 €

Zostatok 0.00 €

MLM

Zaučtovať aj ambulánne výkony

Zaučtovať aj doplatky

Doplatky / materiál

Dodatkový text

Zľava/priplatok 0 %

Tlač goliadu 2x

Spoluúčast

Rozúčtovane

Hotovosť 0.00 €

Karta 0.00 €

Poukážka - šet. 0.00 €

Neuhradené 0.00 €

Zobrazenie jače

Suma účtovaná laboratóriom

0

Ošetrojúci lekár

Tlač rozúčtovanie

Tlač benefitov

Celková suma 0

Vystaviť ako faktúru

Menu

Konec

Pokladňa

Blok

Vrátenie

Spôsob platby

Hotovosť Poukaz Karta

Cena k úhrade 0.00 €

Vytvorť duplikát účtenky

Benefit

Zladen

Zladen benefit

Zľava 0 % + 0.00 €

Celkom 0.00 €